



Dobbeltværelse: Medlem: 3.100 kr. - gæst 3.500 kr.

Enkeltværelse: Medlem 3.200 kr. - gæst 3.600 kr.

### Praktiske oplysninger

- Priserne inkluderer: Transport, alle entreer samt ophold med fuld forplejning **ekskl.** drikkevarer
- Tilmelding: **Senest fredag den 20. maj** til [kreds50.pensionist@gmail.com](mailto:kreds50.pensionist@gmail.com) eller: 57674455
- **Betaling sammen med tilmelding: Reg. nr.: 9888 konto: 0000513746**
- Værelsestype: Bestil enkelt- eller dobbeltværelse ved tilmeldingen
- Påstigningssted: Ringsted Station (Ved busholdepladsen) kl. 08.00 og fra busterminalen i Sorø kl. 08.20. Giv besked, hvis Sorø
- Forventet hjemkomst Sorø: Den 30. juni ca. kl. 18.30
- Busfaciliteter: Toilet og klimaanlæg.
- Gør opmærksom på, hvis der er noget, man ikke kan tåle vedr. maden
- Husk evt. badedragt. (Se billedet fra hotellet)

Det er bestyrelsens håb, at rigtigt mange medlemmer af Pensionistforeningen vil melde sig til denne 4-dages tur. Vi har igen i år forsøgt at tilrettelægge et spændende og varieret program til en rimelig pris.

*Ret til ændringer forbeholdes*

# 4-dagestur

## Nordvestjylland

### 27.-30. juni 2022

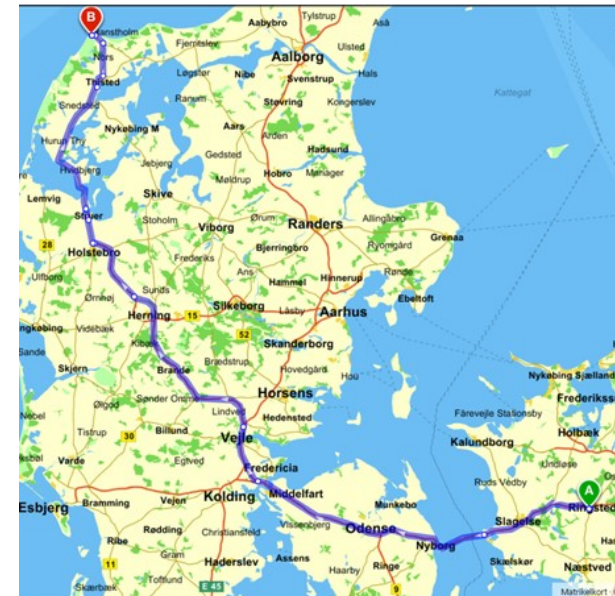

## Dagsprogram for turen til Nordvestjylland



Carl- H. Pedersens Museum



Udsigt over Birk Center Park



De geometriske haver

### 27. juni

Afgang med bus fra **Ringsted Station kl. 8.00**. Efter påstigning i Sorø kl. 8.20, kører vi mod Hanstholm. En tur på ca. 384 km. Vi drikker formiddagskaffe/te ved Lillebæltsbroen og kører videre til Birk Center Park, Herning. Parken er en verden af kunst, smukke haveanlæg, skulpturer samt to museer: Herning Museum of Contemporary Art og Carl-Henning Pedersens museum, som man kan besøge mod egenbetaling.

Herefter spiser vi frokost på Hotel Eyde, hvorefter vi kører til Hanstholm Hotel.

Efter indkvartering er der mulighed for at kigge på omgivelserne og gå en tur ned til havet.

Middag kl. 19.00 hver dag.

### 28. juni

Efter morgenbuffet 7.00 - 8.30 **kører vi kl. 9.00** ud i Nationalpark Thy, hvor vi først skal se Lodbjerg Fyr. Fra toppen af fyret er der en flot udsigt over uspoleret natur i alle retninger. Der er også mulighed for at gå en tur rundt i området, inden vi drikker formiddagskaffe.

Vestervig Kirke, Danmarks største landsbykirke, er næste mål for turen. Ifølge sagnet er Valdemar den Stores søster Liden Kirsten og Prins Buris begravet under en stor granitsten på kirkegården.

Vi spiser frokost på Tinghuskroen og kører videre



Hotel Eyde



Hanstholm Hotel



Mulighed for en svømmetur



Lodbjerg Fyr



Vestervig Kirke

til Stenbjerg Landingsplads - udgangspunkt for kystfiskeri gennem århundreder. Derefter besøger vi Nørre Vorup Nationalparkcenter, der åbnede i 2021. Der er afsat tid til at udforske det nye center både inde og ude, inden vi kører gennem Nationalparken via Klitmøller til Hanstholm - ca. 27 km.

### 29. juni

**Afgang kl. 8.30.** Vi skal først besøge Bulbjerg og opleve Danmarks eneste fugleffjeld - måske fra toppen, måske nede fra stranden. Men vi tager en lille omvej forbi Frøstruplejren først.

Fra toppen af Bulbjerg kan man se resten af Skarreklit, der knækkede i 1978. Vi skal også se en observationsbunker fra 2. Verdenskrig indrettet som et lille museum.

Turen fortsætter til et moderne bådebyggeri ved Slettestrand, hvor vi skal se, hvad der gøres for at bevare Danmarks sidste store kystlandingspladser og de tilhørende klinkbyggede havbåde.

Derfra kører vi til Svinkløv Badehotel og spiser frokost og kigger på omgivelserne.

På hjemturen besøger vi Kirsten Kjærs Museum, hvor vi også drikker eftermiddagskaffe.

### 30. juni

**Afgang fra hotellet kl. 9.00.** Vi kører til Hanklit på Mors, hvor vi skal se de imponerende moler-skrænter.

Derfra går turen til Mønsted, hvor vi drikker formiddagskaffe/te, inden vi skal en tur ned i kalkgruberne.

Inden hjemturen begynder, spiser vi middag på Mønsted Kro.

Forventet hjemkomst Sorø ca. kl. 18.30.



Tinghuskroen



Nationalparkcenter Thy



Bulbjerg



Lyngmølle på Grønnestrand



Svinkløv Badehotel

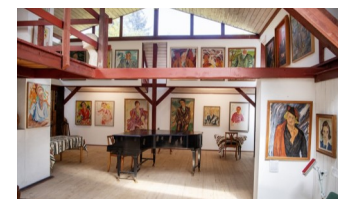

Kirsten Kjærs Museum